

# CONVOCATORIA DE PROGRAMAS



## CONOCE LOS PROGRAMAS DE CEUPE

Másters reconocidos y convalidables por la Institución Pública del país de origen

<b>Presentación de la Escuela de Negocios</b> _____	<b>3</b>	<b>Titulaciones Académicas</b> _____	<b>14</b>
CEUPE en cifras _____	<b>5</b>	<b>Modelo Académico</b> _____	<b>15</b>
Bienvenida _____	<b>6</b>	<b>Proceso de Admisión</b> _____	<b>17</b>
Reconocimientos y Acreditaciones _____	<b>7</b>	<b>Servicios a Empresas</b> _____	<b>18</b>
Alianzas Universitarias _____	<b>8</b>	<b>Salidas Profesionales</b> _____	<b>19</b>
<b>Presentación del Programa Académico</b> _____	<b>9</b>	<b>Bolsa de Empleo</b> _____	<b>20</b>
Oferta Académica _____	<b>9</b>	<b>Nuestras Sedes</b> _____	<b>22</b>
Algunos de nuestros profesores _____	<b>11</b>		
Opiniones de nuestros Alumnos _____	<b>13</b>		

## MISIÓN, VISIÓN Y VALORES

**CEUPE** es una **Escuela de Negocios Internacional** con presencia en **más de 30 países**.

Nuestra visión es ser la **Escuela de Negocios Online** referente por su **metodología y calidad** de sus programas.

Nuestros valores son la firme creencia que todo ser humano tiene derecho a acceder a formación de calidad, la empatía y la personalización del aprendizaje porque cada alumno es único.

## EXCELENCIA ACADÉMICA

Nuestra formación es **100% práctica**, ofrecemos una propia metodología basada en el **seguimiento y cercanía personal** que persiguen el **desarrollo profesional** de los alumnos y el éxito en su proceso.

## BECAS Y AYUDAS ECONÓMICAS

En **CEUPE**, como miembro oficial de la **UNITED NATIONS GLOBAL COMPACT**, creemos que la formación de calidad es un **Derecho Humano Fundamental**, piedra angular de la sociedad del conocimiento y elemento estratégico para el desarrollo sostenible y la inclusión social.

Por ello hemos creado el **Programa Global Learning** que ofrece **Ayudas Económicas y Becas** sobre todos nuestros másteres que cubren hasta el **65% de su coste**, a fin de facilitar el acceso y crear mayores oportunidades.

## RECONOCIMIENTO INTERNACIONAL

**Top Ten** de la formación en español por el **“Ranking Iberoamericano de Escuelas de Negocio”**, que valora la reputación, metodología, calidad de los contenidos y transparencia en la información.

Entre los diez primeros programas, según el **“Ranking MBA Online 2015”** en el que participan más de **150 programas MBA de toda España**.

Todo el equipo de personas que formamos **CEUPE** te damos la bienvenida.



# VARIAS RAZONES HACEN QUE CEUPE SEA LA ESCUELA DE NEGOCIOS SELECCIONADA POR LOS ALUMNOS

100% del profesorado  
trabajando actualmente  
en empresas  
multinacionales, startups y  
pymes de sectores  
emergentes.

## PROFESORADO EN ACTIVO

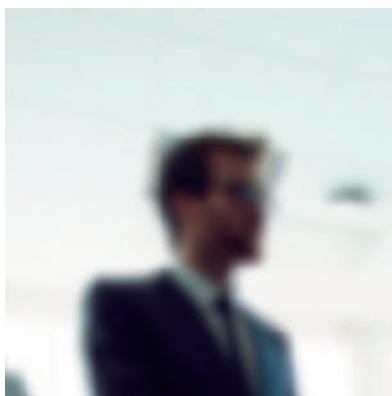

Metología propia que  
atiende la dimensión  
humana del alumno  
satisfaciendo sus  
necesidades de formación  
desde un trato  
personalizado.

## METODOLOGÍA ONLINE PROPIA

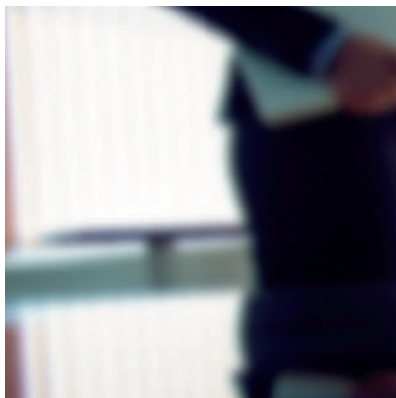

- Compatible con jornada laboral.
- Apoyo tutorial constante.
- Titulación Internacional Universitaria convalidable.
- Becas y Ayudas económicas.

## VENTAJAS



- Aplicación práctica de los conocimientos.
- Learning by doing, el alumno aprende haciendo.
- Campus Virtual y excelentes herramientas de comunicación.

## 100% PRÁCTICA



- Entornos colaborativos y de Networking.
- Presencia Internacional.
- Equipo multidisciplinar.
- Orientación.

## HERRAMIENTAS DE NETWORKING

# EL 94% DE NUESTROS ALUMNOS NOS RECOMENDAN >>

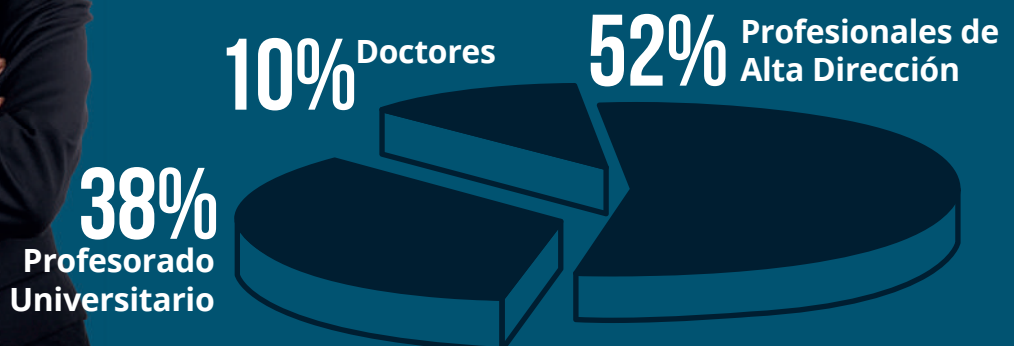
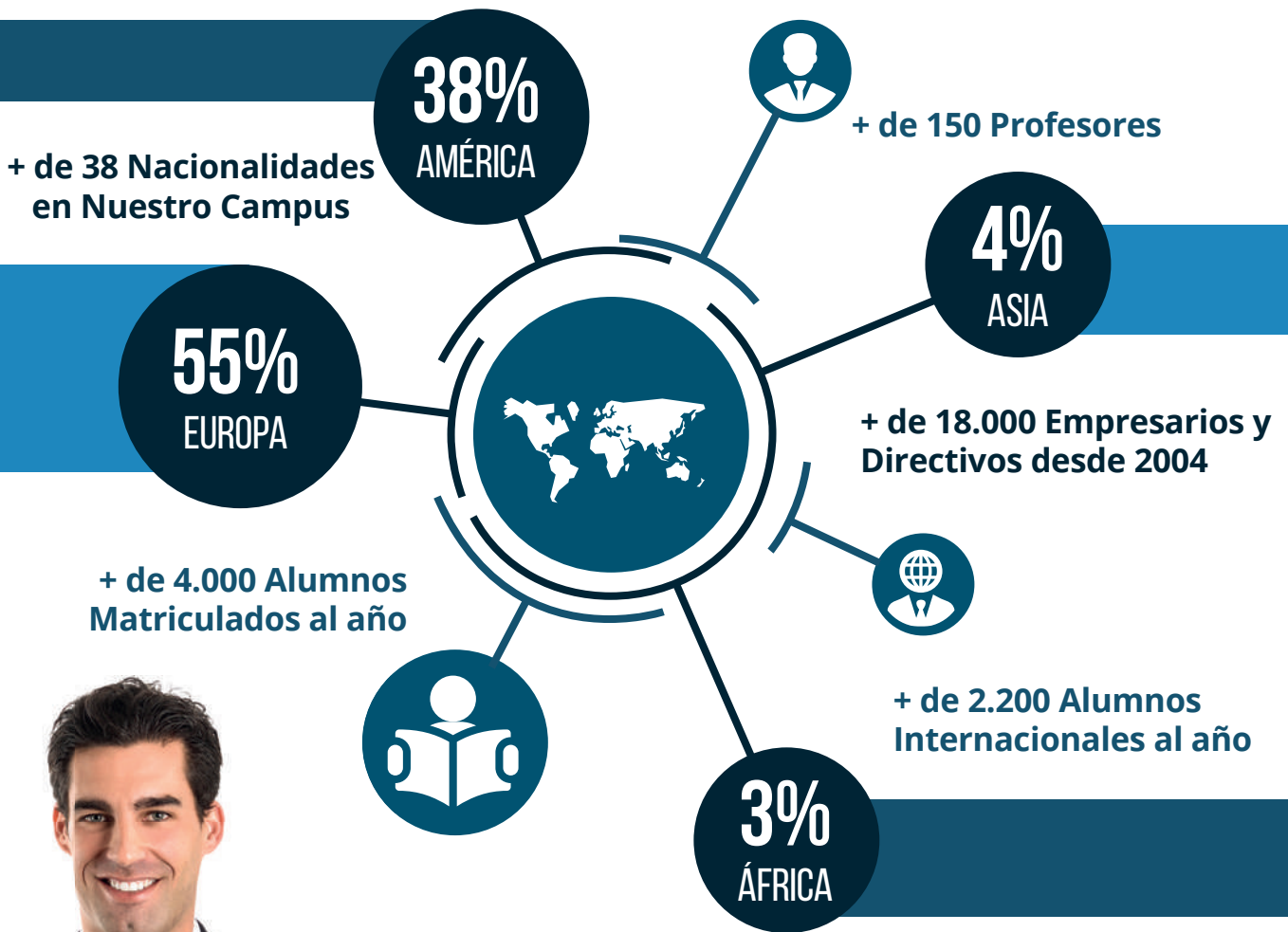

» + DE 30 ALIANZAS UNIVERSITARIAS



Universidades  
de Europa



Universidades  
de América



Universidades  
de África

+ DE 800 EMPRESAS COLABORADORAS »



Empresas  
Multinacionales



Pequeñas y  
Medianas Empresas



Otro tipo de  
Empresas



+ DE 1900 OFERTAS DE EMPLEO GESTIONADAS AL AÑO

+ DE 25 EVENTOS ACADÉMICOS ANUALES

+ DE 90% DE ALUMNOS CON EXPERIENCIA PROFESIONAL

## RECONOCIMIENTOS Y ACREDITACIONES



### MIEMBRO OFICIAL DE UNITED NATIONS GLOBAL COMPACT

CEUPE participa activamente y es miembro oficial de la United Nations Global Compact, organización de Naciones Unidas que alienta a las instituciones y empresas a adoptar, apoyar y promulgar un conjunto de valores fundamentales para asegurar que los mercados, el comercio, la tecnología y la financiación den lugar a una economía social más justa y con mayores oportunidades para todos.



### EXCELENCIA EDUCATIVA ICEEX (International Commission of Educational Excellence)

CEUPE posee el certificado ICEEX en base a su calidad y excelencia educativa, y según los procesos establecidos por la Comisión Internacional de Excelencia Educativa relativos a la gestión, programas formativos, profesorado, evaluación, titulación y sistemas de tutorización.



### SELLO EMAGISTER CUM LAUDE 2017

Emagister Cum Laude 2017, distinción que premia a los centros que han recibido en la página web [www.emagister.com](http://www.emagister.com) el mayor número de comentarios positivos sobre sus cursos. Los sellos Cum Laude son un reconocimiento de gran importancia que ayudan a futuros alumnos a asesorarse y escoger, con plena confianza, una formación a medida de centros avalados por el sello Emagister Cum Laude 2017.



### ASOCIACIÓN ESPAÑOLA DE ESCUELAS DE NEGOCIOS AEEN

CEUPE forma parte de la AEEN, Asociación constituida en el mes de Julio de 2008 por más de 35 Escuelas Privadas de Negocios, de ámbito nacional, con la pretensión de contribuir, de forma colegiada, al proceso de desarrollo de directivos por medio de programas Máster Profesionales que permitan a sus alumnos obtener resultados empresariales de alta eficacia.



### CENTRO FORMADOR Y PATROCINADOR DEL PMI (Project Management Institute)

Formamos parte como centro formador y patrocinador del PMI (Project Management Institute), principal organización mundial dedicada a la Dirección de Proyectos. Su objetivo principal es establecer los estándares de la Dirección de Proyectos, mediante la organización de programas educativos, y administrar de forma global el proceso de certificación de los profesionales. Tanto sus estándares como su certificación profesional han sido reconocidos por las principales entidades.



### INSTITUCIÓN ACREDITADA POR EL FONDO SOCIAL EUROPEO

CEUPE es oficialmente institución acreditada para gestionar las Bonificaciones que ofrece la Fundación Tripartita y el Fondo Social Europeo, conforme al Servicio Público de Empleo Estatal (SEPE).



Mundo Posgrado, medio especializado en el sector de la formación de postgrado, posiciona a CEUPE por segundo año consecutivo entre las 10 escuelas de negocios más importantes. Igualmente, ocupa el 7º puesto del Ranking MBA Online en el que participan más de 100 programas MBA.



En su tercera y cuarta edición, el Ranking Iberoamericano de Formación en Español posiciona a CEUPE en el top de los 20 centros más destacados en España, midiendo variables como la reputación del centro, metodología académica, dimensión en cuanto a número de programas, calidad de los contenidos y transparencia en la información.



El Ranking de Instituciones de Formación Superior Online de Habla Hispana pretende proporcionar una información comparativa entre los diferentes MBA y másters con un mínimo de docencia online del 80% y una presencia mínima de cinco ediciones. El estudio del ranking se centra en las regiones de Latinoamérica, EE.UU y España. En su edición 2016 CEUPE se encuentra dentro del Top 20 en el Ranking de Formación.

## ALIANZAS UNIVERSITARIAS

 México



### CENTRO UNIVERSITARIO INCARNATE WORD

El Centro Universitario Incarnate Word (CIW) desde hace más de 100 años las Hermanas de la Caridad del Verbo Encarnado se han dedicado a brindar apoyo a la comunidad y su espíritu de servicio ha perdurado a través de la educación en todos los niveles. Actualmente administran 10 instituciones educativas en la República Mexicana.

 México



### UNIVERSIDAD TECNOLÓGICA LATINOAMERICANA EN LÍNEA - UTEL

Con más de 70 programas académicos, que van de doctorado, licenciatura, maestría y preparatoria; y alumnos estudiando desde 32 países, nos consolidamos como la Universidad líder en educación en línea en México. Nuestra misión es ofrecerte educación de alta calidad que se adapte a tu estilo de vida; a la que puedas acceder desde cualquier lugar y en el horario que más te convenga, cumpliendo los requerimientos propios del aula virtual.

 Colombia



### FUNDACIÓN UNIVERSITARIA AUTÓNOMA DE LAS AMÉRICAS

Fundación de Educación Superior, de carácter privado, de utilidad común, y sin ánimo de lucro, con personería jurídica, autonomía administrativa y patrimonio independiente, cuyo carácter académico es el de Institución Universitaria. El Proyecto Educativo Institucional tiene como norte la normativa que regula la Educación Superior en Colombia, los estatutos fundacionales, la Misión y la Visión, ejes sobre los cuales giran todas las actividades de docencia, investigación y extensión.

 México



### UNIVERSIDAD POPULAR AUTÓNOMA DEL ESTADO DE PUEBLA - UPAEP

La **Universidad Popular Autónoma del Estado de Puebla** es una Institución privada de inspiración católica dirigida por laicos, cuya misión es "Crear corrientes de pensamiento y formar líderes que transformen a la sociedad". Estamos comprometidos a dar una respuesta oportuna y en profundidad a las necesidades del entorno en congruencia con nuestros valores.

 Europa



### MIEMBRO ASOCIADO A LA EUPHE – EUROPEAN UNION OF PRIVATE HIGHER EDUCATION

CEUPE es una de las escuelas asociadas a una de las **Asociaciones Europeas de Universidades y Business School** con mayor prestigio a nivel internacional. La **EUPHE** está formada por instituciones académicas superiores de países como: **Portugal, Alemania, Austria, Francia o España**, con la misión de satisfacer la demanda de programas de educación superior en los estados europeos.

 España



### UNIVERSIDAD CATÓLICA DE MURCIA - UCAM

La **Universidad Católica San Antonio de Murcia** ofrece a sus alumnos una ventana abierta al mundo en el que habrán de desarrollar su actividad profesional, un mundo más internacional, participativo, con nuevas formas, nuevas relaciones y nuevas tecnologías.

 Colombia



### FUNDACIÓN UNIVERSITARIA UNICERVANTES

**Unicervantes** es la nueva Institución de Educación Superior Universitaria de la Orden de San Agustín en Colombia, la cual hace parte de una red de universidades y centros de altos estudios en diversos países del mundo entre las que se destacan **EEUU, España, Filipinas, Alemania e Italia**.

 España



### UNIVERSIDAD COMPLUTENSE DE MADRID

La **Universidad Complutense de Madrid (UCM)**, tradicionalmente denominada Universidad de Madrid por haber sido la única universidad española autorizada a otorgar el título de doctor desde finales del siglo XIX hasta principios del siglo XX, es la **universidad pública más antigua de Madrid**, considerada **una de las universidades más importantes y prestigiosas de España y del mundo hispanohablante**.

 España



### UAH - UNIVERSIDAD DE ALCALÁ DE HENARES

**Universidad pública fundada en 1499**, ubicada en Alcalá de Henares, España. Imparte 39 titulaciones oficiales de grado, además de titulaciones oficiales de postgrado (52 maestrías y 28 doctorados) y 711 estudios propios y cursos de formación continua. En 2017 se matricularon 28.128 alumnos y ejercieron 2119 profesores. Su estructura organizativa consta de 9 facultades y escuelas, 2 centros adscritos, 23 departamentos y 10 institutos de investigación.



## DIRECCIÓN Y ADMINISTRACIÓN

### Másteres

Máster en Project Management	20 meses	60 ECTS
MBA - Máster en Dirección y Administración de Empresas	12 meses	60 ECTS
MBA - Máster en Administración y Dirección de Empresas - Presencial en España	9 meses	60 ECTS
Máster en Dirección y Administración Empresarial y Directiva	12 meses	60 ECTS
MBA - Especialidad Comercio Internacional	18 meses	75 ECTS
MBA - Especialidad Marketing Digital & Comunicación	18 meses	75 ECTS
MBA - Especialidad Finanzas	18 meses	80 ECTS
MBA - Especialidad Marketing & Gestión Comercial	18 meses	75 ECTS
MBA - Especialidad Recursos Humanos	18 meses	80 ECTS
MBA - Especialidad Gestión Ambiental	18 meses	75 ECTS
MBA - Especialidad Project Management	18 meses	75 ECTS
MBA - Especialidad Logística	18 meses	75 ECTS
MBA - Especialidad Turismo	18 meses	75 ECTS
MBA - Especialidad Marketing Político	18 meses	75 ECTS
Máster en Gestión Directiva en Salud	18 meses	81 ECTS
Maestría en Dirección de Negocio de Alimentos y Bebidas	18 meses	81 ECTS
Máster en Administración de Negocios Deportivos	18 meses	78 ECTS

### Diplomados

Diplomado en Dirección de Empresas	6 meses
Diplomado en Dirección y Gestión de Proyectos Empresariales	3 meses
Diplomado en Operaciones y Negociaciones Internacionales	3 meses
Diplomado en Dirección de Proyectos y Negociación Internacional	4 meses
Diplomado de Dirección Estratégica de Equipos de Trabajo	3 meses

## MARKETING - COMUNICACIÓN - RRPP

### Másteres

Máster en Marketing Digital - Presencial en España	9 meses	60 ECTS
Máster en Relaciones Públicas, Eventos y Protocolo	12 meses	60 ECTS
Máster en Dirección Comercial y Marketing	12 meses	60 ECTS
Máster en Marketing Digital	12 meses	60 ECTS
Máster en Big Data Analytics	12 meses	60 ECTS
Máster en Marketing Político y Comunicación	12 meses	60 ECTS
Máster en Big Data y Business Analytics- Presencial en España	9 meses	60 ECTS

### Diplomados

Diplomado en Protocolo y Eventos	6 meses
Diplomado en Marketing de buscadores y posicionamiento SEO, SEM y Analítica Web	3 meses
Diplomado en Community Management	4 meses
Diplomado en Marketing y Dirección Comercial	6 meses
Diplomado en Publicidad y Relaciones Públicas	6 meses
Diplomado en Marketing Digital y Redes Sociales	6 meses
Diplomado de Marketing Empresarial	6 meses

## RECURSOS HUMANOS

### Másteres

Máster en Dirección y Gestión de Recursos Humanos - Presencial en España	9 meses	60 ECTS
Máster en Dirección y Gestión de Recursos Humanos	12 meses	60 ECTS
Máster en Coaching Integral y Organizacional	18 meses	79 ECTS

### Diplomados

Diplomado en Gestión Laboral y Recursos Humanos	6 meses
Diplomado en Selección de Personal	3 meses
Diplomado en Dirección de Personal	6 meses
Diplomado en Innovación de Recursos Humanos	3 meses
Diplomado en Gestión Laboral	3 meses
Diplomado en Dirección Estratégica de Equipos de Trabajo	3 meses

## FINANZAS - EMPRESAS

### Másteres

Maestría en Dirección y Gestión Financiera	12 meses	60 ECTS
Maestría en Corporate Compliance	12 meses	60 ECTS

### Diplomados

Diplomado en Gestión Financiera	6 meses
Diplomado en Fiscalidad	4 meses
Diplomado en Contabilidad	4 meses
Diplomado en Economía Financiera Internacional	3 meses
Diplomado en Gestión Financiera y Empresarial	4 meses

## TURISMO

### Másteres

Maestría en Administración y Dirección Comercial de Empresas Turísticas	12 meses	60 ECTS
---	----------	---------

### Diplomados

Diplomado en Agencias de Viajes	6 meses
Diplomado en Agencia de Viajes y Gestor de Eventos	4 meses
Diplomado en Dirección y Gestión Hotelera	3 meses
Diplomado en Ecoturismo	3 meses
Diplomado en Turismo Internacional	3 meses

## LOGÍSTICA - COMERCIO INTERNACIONAL

### DURACIÓN | CRÉDITOS

#### Másteres

Máster en Comercio Internacional  
Máster en Logística, Transporte y Distribución Internacional

12 meses | 60 ECTS  
12 meses | 60 ECTS

#### Diplomados

Diplomado de Comercio y Logística Internacional  
Diplomado de Control, Producción y Gestión Logística  
Diplomado en Gestión de la Cadena de Suministro  
Diplomado de Dirección Logística  
Diplomado de Lean Manufacturing y Gestión de Stock  
Diplomado de Gestión Logística y Transporte

6 meses  
4 meses  
4 meses  
6 meses  
3 meses  
3 meses

## MEDIO AMBIENTE - CALIDAD - RENOVABLES

### DURACIÓN | CRÉDITOS

#### Másteres

Máster en Energías Renovables y Proyectos Energéticos  
Máster en Gestión Integrada: Calidad, Medio Ambiente, PRL y RSC  
Máster en Gestión Medioambiental  
Máster en Calidad, Seguridad Alimentaria, Dietética y Nutrición

12 meses | 60 ECTS  
12 meses | 60 ECTS  
12 meses | 60 ECTS  
12 meses | 60 ECTS

#### Diplomados

Diplomado de Gestión, Calidad y Evaluación Ambiental  
Diplomado de Gestión de la Contaminación Ambiental  
Diplomado en Sistemas de Información Geográfica  
Diplomado en Gestión y Evaluación de Impacto Ambiental  
Diplomado de Auditor en Seguridad Alimentaria  
Diplomado de Procesos en Implantación Alimentaria  
Diplomado de Gestión de la Contaminación del Agua, Suelos y Residuos  
Diplomado de Gestión de Energías Renovables  
Diplomado de Excelencia de la Calidad y Modelos de Mejora Continua  
Diplomado en Sistemas de Gestión de la Calidad y Auditorías  
Diplomado en Gestión de la Energía Solar  
Diplomado Sistemas de Gestión de la Energía - ISO 50001:2018  
Diplomado en Gestión de la Contaminación Atmosférica y Acústica

6 meses  
6 meses  
4 meses  
3 meses  
6 meses  
3 meses  
6 meses  
6 meses  
6 meses  
6 meses  
3 meses  
3 meses  
3 meses

## TECNOLOGÍA - SISTEMAS

### DURACIÓN | CRÉDITOS

#### Másteres

Máster en Dirección de Sistemas y Tecnologías de la Información  
Máster en Ciberseguridad  
Máster Big Data Analytics  
Máster en Ciencia de Datos para Negocios  
Máster en Ingeniería Software  
Máster en Ciencias Computacionales y Telecomunicaciones  
Máster en Ciberseguridad - Presencial en España  
Máster Big Data y Business Intelligence - Presencial en España

20 meses | 60 ECTS  
12 meses | 60 ECTS  
12 meses | 60 ECTS  
18 meses | 83 ECTS  
18 meses | 81 ECTS  
18 meses | 83 ECTS  
9 meses | 60 ECTS  
9 meses | 60 ECTS

#### Diplomados

Diplomado de Ciberseguridad  
Diplomado de Business Intelligence  
Diplomado de Derecho Digital  
Diplomado de E-Commerce  
Diplomado de Servicios y Sistemas de Información Digital  
Diplomado de Hacking Ético y Ciberinteligencia

6 meses  
6 meses  
6 meses  
3 meses  
6 meses  
3 meses

## PSICOLOGÍA - EDUCACIÓN

### DURACIÓN | CRÉDITOS

#### Másteres

Máster en Psicología Clínica y Psicoterapia Infanto-Juvenil  
Máster en Neuropsicología en el Ámbito Educativo  
Maestría en Creatividad Educativa  
Maestría en Gestión de Instituciones Educativas  
Maestría en Competencias Educativas  
Máster en Gestión Directiva en Salud

9 meses | 60 ECTS  
12 meses | 60 ECTS  
20 meses | 75 ECTS  
20 meses | 75 ECTS  
20 meses | 75 ECTS  
18 meses | 81 ECTS

#### Diplomados

Diplomado de Neurociencia  
Diplomado de Innovación Educativa  
Diplomado de Dietética y Nutrición

6 meses  
3 meses  
3 meses

## ALGUNOS DE NUESTROS PROFESORES



MBA

### ALEJANDRO PÉREZ KHOLER

Experto en Management - Fiscalidad - Laboral

- Coordinador de la Clínica Legal. Universidad Internacional de La Rioja, implantación de la Clínica Legal en los estudios jurídicos de la Universidad y coordinación de su actividad. Consultor de Formación - Owner. MT learning consulting.
- Servicios de consultoría de desarrollo empresarial en formación presencial y e-learning. Consultoría pedagógica. Consultoría de calidad e-learning. Servicios jurídicos para empresas de formación. Protección de datos. Propiedad intelectual.



CALIDAD - PRL

### YAGO BLÁZQUEZ

Experto en Calidad, Medio Ambiente y PRL

- Actualmente trabajando como Responsable en Calidad, Medio Ambiente y PRL Corporativo de DHL España. Perteneciendo al claustro de profesores de escuelas de negocios y universidades como UAH, EOI o Escuela Europea de Negocios EEN, entre otras.
- Tutor y Profesor en Másteres de calidad, medio ambiente y/o PRL. Presencial y online, Elaborador de manuales técnicos relacionados con calidad, medio ambiente y PRL.



COMERCIO INTERNACIONAL

### AIDÉ ESPINDOLA BETANCOURT

Experta en Comercio Internacional

- Licenciada en Administración de Empresas por el Instituto Tecnológico Autónomo de México (ITAM), Máster en Comercio Internacional (Universidad de Deusto) y Maestría en Pedagogía (Universidad Panamericana).
- Especialista en Comercio Internacional, ha colaborado como consultora tanto en instituciones privadas como públicas en España y en México.
- Durante más de una década ha sido profesora en universidad de reconocido prestigio en México, como la Universidad Panamericana y el Tecnológico de Monterrey Campus Ciudad de México (ITESM).



MEDIO AMBIENTE

### CARLOS MIGUEL REVILLA

Experto en Medio Ambiente y GIS

- Licenciado en Ciencias Ambientales por la Universidad de Salamanca y Máster en Sistemas de Información Geográfica por la Universidad Pontificia de Salamanca. Inició su carrera como Técnico de Evaluación de Impacto Ambiental en la Junta de Castilla y León, ocupándose de la producción de bases de datos georreferenciados de las evaluaciones de impacto ambiental de la provincia de Palencia con el software de gvSIG.
- Continuó su formación en el Análisis de la Información y Metodología GIS y en el Desarrollo de Aplicaciones GIS con ArcGIS con ArcGIS en ESRI, Inc (Environmental Systems Research Institute) España.

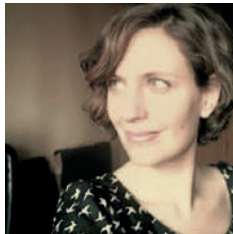

TURISMO

### ANA RIQUEZ

Experta en Comunicación y Turismo

- Periodista. Experta en el sector turístico con amplia experiencia laboral como ejecutiva de cuentas en agencias de marketing, relaciones públicas, eventos y comunicación de empresas internacionales, así como Responsable de comunicación, co-fundadora y directora de "Hazturismo" Igualmente, especialista en comunicación interna y externa y Social Media Manager.
- Se ha encargado del área de desarrollo y gestión cultural y del patrimonio como PROCHILE, región Los Lagos (Chile), identificación de nuevas alternativas de negocio para el Bosque Nativo (turismo y comercialización de madera y productos forestales no madereros) o la Ruta de la Madera, proyecto turístico para Honduras en colaboración con Fundación COPADE, KOAN Consulting y Factor CO2, con financiación de la AECID.



RRHH

### AGUSTINA GÓMEZ RODRÍGUEZ

Experta en Recursos Humanos

- Licenciada en Administración de Empresas. Posgrado en Marketing. Grafóloga Pública Oficial. MorfoPsicóloga. MBA Dirección y Gestión Innovadora de RRHH. Directora de Grapholife.
- Consultora y Formadora en Estrategia Empresarial. Autora de libros: Tiempo de Resiliencia, Reingeniería, Coaching y Grafología. Ed. Lasra -Argentina 2010/España 2011. Coaching Grafológico, Cómo Gestionar La Resistencia al Cambio. En prensa - Ed. Lasra 2014 (Argentina/España).



RRHH

## MARÍA JOSÉ ALAMINOS

Experta en RRHH y Coaching

- Coach, consultora, formadora en habilidades directivas y de comunicación tanto en el ámbito empresarial como en diferentes escuelas de negocios y universidades referentes.
- Licenciada en Sociología por la Universidad Complutense de Madrid. Máster en RRHH por el Real Centro Universitario María Cristina. Máster en Coaching por la Universidad San Pablo CEU. Máster y doctorada en comunicación por la Universidad de Alcalá (UAH). Escritora de varios libros de coaching.



FINANZAS

## CRISTINA MORTE GÓMEZ

Experta Senior en Finanzas y Estrategia

- Licenciada en Ciencias Empresariales y MBA por la Universidad Politécnica de Madrid.
- Cuenta con una larga y dilatada trayectoria profesional como Consultora de Empresas en las áreas de: Análisis económico-financiero, contabilidad, ventas, gestión de recursos humanos, fiscalidad y auditoría, impartiendo programas del Fondo Social Europeo y Administraciones Públicas.
- De igual modo, ha desempeñado cargos de responsabilidad directiva en empresas multinacionales como Directora de análisis y planificación financiera.



MARKETING

## CHRISTINA AGUADO

Experta en Marketing y Comunicación

- Coordinador de la Clínica Legal. Universidad Internacional de La Rioja, implatación de la Clínica Legal en los estudios jurídicos.
- de la Universidad y coordinación de su actividad. Consultor de Formación - Owner. MT learning consulting.
- Servicios de consultoría de desarrollo empresarial en formación presencial y e-learning. Consultoría pedagógica. Consultoría de calidad e-learning. Servicios jurídicos para empresas de formación. Protección de datos. Propiedad intelectual.

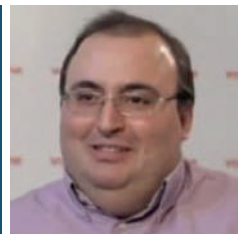

TECNOLOGÍA

## GUSTAVO LÓPEZ

Consultor Senior en Tecnología y Gamificación

- Actualmente es fundador y socio director de GeoZate, S.L., empresa especializada en aplicaciones y juegos de Geolocalización.
- Acostumbrado a trabajar en ambientes internacionales, posee amplia experiencia en sectores industriales, tales como colectividades, farmacéuticos, manufactura en general, vending y tecnológicos.
- Con más de doce años de expertis en tecnologías de la información en puestos de responsabilidad del área de Sistemas, Implantador de ERP's, experto en procesos de negocio, gestor del departamento de sistemas de información y lineamiento de los sistemas de información con el negocio.



EDUCACIÓN

## RAQUEL GARCÍA GÓMEZ

Experta en Neuropsicología

- Coordinadora y psicóloga en Neurovitalia en Madrid, encargada de las terapias y funcionamiento del centro.
- Forma parte del Personal de apoyo a la investigación (PAI) en la Universidad Complutense de Madrid "Detección de indicadores conductuales y neurofisiológicos tempranos de riesgo para el inicio de consumo de alcohol y cannabis de adolescentes y menores", financiado por la Delegación de Gobierno para el Plan Nacional Sobre Drogas, dependiente de la sección departamental de Psicobiología.
- Responsable en Rehabilitación neuropsicológica de pacientes.
- Evaluación e intervención neuropsicológica en pacientes con daño cerebral.

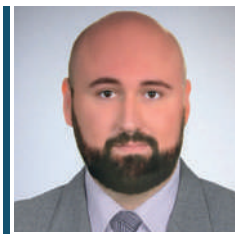

SALUD

## ROBERTO LOZANO

Experto en Calidad - Seguridad Alimentaria y Nutrición

- Graduado en Nutrición Humana y Dietética. Máster doble en Sistemas de Gestión y Seguridad Alimentaria IFS-BRC - Universidad Camilo Jose Cela y Bureau Veritas. Auditor Interno ISO 22000. Como experiencia profesional cabe destacar su actual trabajo como responsable de calidad alimentaria en EU Elche Kebab. Cuenta de igual manera con dilatada experiencia en el ámbito de la formación en calidad y seguridad alimentaria como consultor senior para personal especializado y técnico en empresas multinacionales.





La **International Week Experience o Semana Internacional** es la oportunidad que ofrecemos a todos nuestros alumnos de compartir una experiencia inolvidable con sus compañeros de programa académico, sus profesores, la escuela de negocios y visitar la Universidad. Fomentamos desde el primer día un buen ambiente de colaboración y trabajo en equipo, para lograr una magnífica relación entre todos los que participamos de esta experiencia internacional.

Una semana intensiva muy bien organizada en la que aprovecharás cada minuto de tu tiempo, con jornadas de mañana para aprendizaje intensivo mediante **"business case"** de empresa, y jornadas de tarde en las que visitaremos lugares de interés cultural, deportivo y empresarial. Por supuesto, tendrás tiempo personal para relajarte y disfrutar de las tardes-noches donde visitar infinidad de lugares turísticos de la ciudad de Madrid, capital de España, y en la que se concentran lugares históricos y emblemáticos que no puedes perderte.

### TITULACIÓN ACADÉMICA

PDD - Programa de Desarrollo Directivo expedido por la Institución Académica.

### INTERNATIONAL WEEK EXPERIENCE

Semana Internacional con un planning de trabajo académico, profesional y cultural.

### VISITAS CULTURALES

El alumno disfrutará de un programa de visitas guiadas al Museo del Prado, Bolsa de Madrid, Ciudad del Madrid de los Austrias, Estadio del Real Madrid.

### VISITAS EMPRESARIALES

Se formalizará una visita a una multinacional de sectores como Banca, Telecomunicaciones, Logística o Comercio.

### METODOLOGÍA "BUSINESS CASE"

Organización de clases con método del caso y profesorado directivo de alto nivel.

### PLAZAS LIMITADAS

Clases organizadas con grupos reducidos. Riguroso proceso de admisión por orden de matriculación.

### ACTO SOLEMNE ACADÉMICO

A la finalización se procederá, en la Universidad, a la entrega por las autoridades académicas de los títulos académicos.

# TITULACIONES ACADÉMICAS

Todos los alumnos matriculados en CEUPE dependiendo del plan académico podrán acceder a estos tipos de Titulación de Postgrado.

**TITULACIÓN PROFESIONAL  
 CEUPE® - CENTRO EUROPEO  
 DE POSTGRADO**  
 No conduce a la obtención  
 de un título con validez oficial



**CERTIFICADO DE ESTUDIOS  
 EUROPEOS DE POSTGRADO  
 Y EMPRESA - EEPE**  
 No conduce a la obtención de un título  
 con validez oficial

**TEST OF ENGLISH  
 FOR INTERNATIONAL  
 COMMUNICATION - TOEIC®**  
 Título internacional que certifica los  
 conocimientos de inglés en entorno profesional

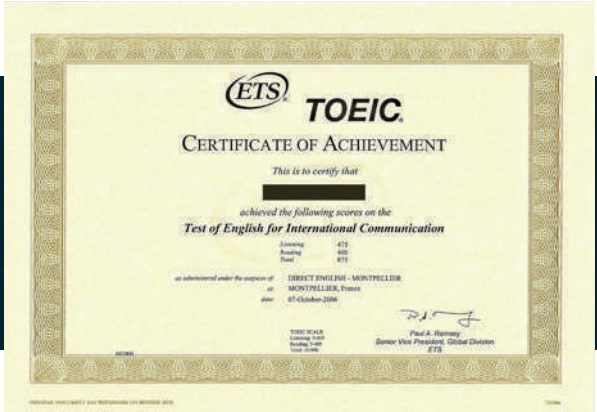

## MODELO ACADÉMICO “LEARNING BY DOING”

### **NUUESTRO MODELO ACADÉMICO LEARNING BY DOING**

Contempla los tres pilares fundamentales de la **Formación de Postgrado**



ÁREAS DE CONOCIMIENTO

MÓDULOS

UNIDADES

El proceso formativo virtual se ajusta a las necesidades laborales y personales. El alumno, guiado por su tutor personal, marca su propio ritmo de aprendizaje.

Estudios realizados por la Secretaría de Educación de EE.UU. demuestran que los alumnos virtuales obtienen mejores resultados que los que han realizado esta formación bajo la modalidad presencial.



Guía y apoyo del equipo académico



Orientador académico personal



Metodología del Caso, tutores expertos en la materia y casos reales



Foros de debate



Videoteca Multimedia



Blog



Wikis



Material Complementario



Idiomas



Manuales bibliografía

# MODELO ACADÉMICO: EVALUACIÓN CAMPUS VIRTUAL

Este **Modelo Académico Propio y Único**, se apoya en un **Campus Virtual** diseñado con los avances técnicos más novedosos en formación online.

- ABIERTO 24 HORAS AL DÍA
- 365 DÍAS AL AÑO

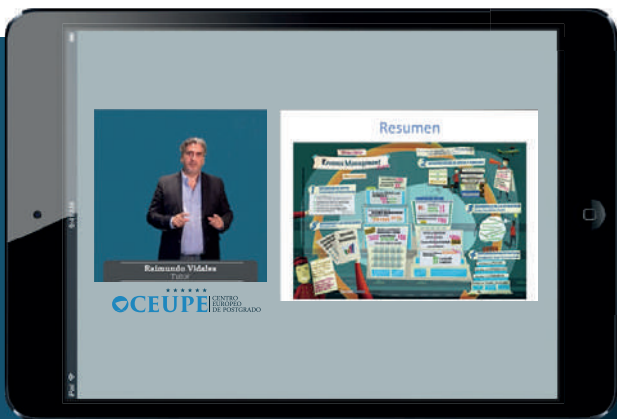

La evaluación continua permite, mediante actividades a lo largo de todo el Programa Formativo, evaluar el proceso de aprendizaje desde el principio, teniendo la posibilidad de mejorar los resultados según las necesidades de cada alumno.

**MODELO ACADÉMICO** + **TECNOLOGÍA DE LA INFORMACIÓN** = **100% ÉXITO EN EL APRENDIZAJE**

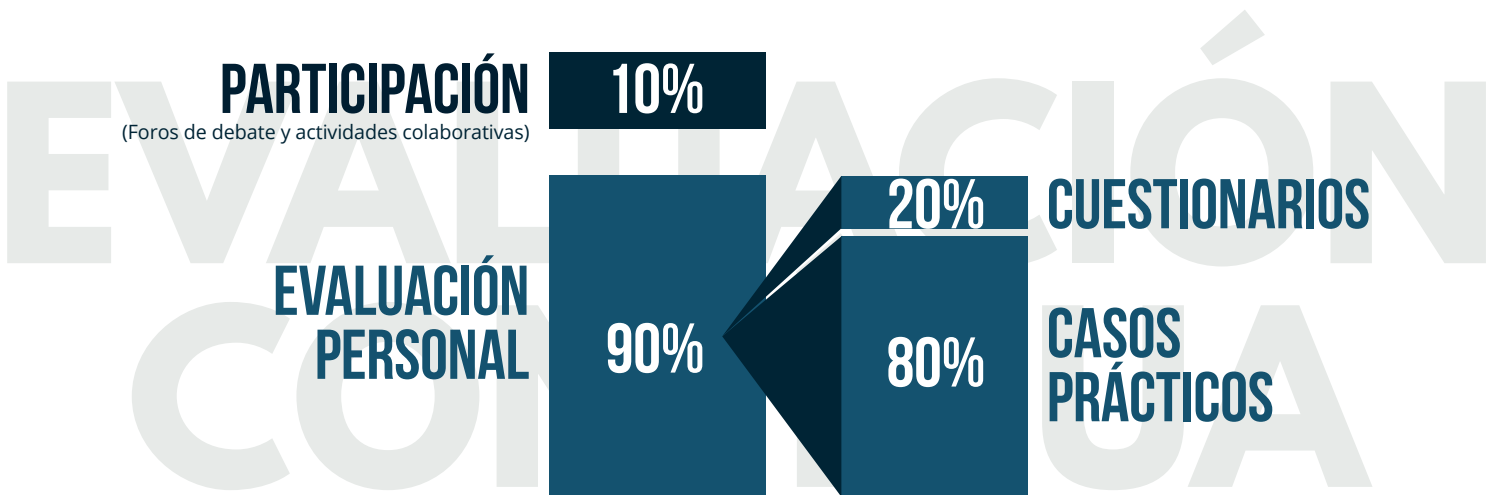



## ETAPAS

1

### PREINSCRIPCIÓN

- Documento de prematrícula.
- Currículum u hoja de vida actualizada.
- Titulación Universitaria o documento que acredite su solicitud.
- Fotocopia de Documento de identidad (DNI, NIE, Pasaporte, Cédula...)

2

### VALORACIÓN DE LA DOCUMENTACIÓN

Una vez recibida esta documentación será valorada por el Comité de Admisiones para su resolución, donde se tendrá en cuenta si el aspirante cumple con los requisitos de acceso al Máster.

3

### RESOLUCIÓN DE LA SOLICITUD

El aspirante tendrá un plazo para subsanar la documentación que no esté correcta o que haya quedado pendiente.

Negativa

Positiva

4

### MATRÍCULA

- El aspirante tendrá un plazo limitado para formalizar la matriculación en el Programa Formativo.
- El aspirante que no se haya matriculado en el plazo señalado perderá su plaza.

## FORMACIÓN A EMPRESAS

CEUPE - Centro Europeo de Postgrado ofrece soluciones integrales de formación a empresas e instituciones que combinan las metodologías online, presencial y mixta

- *Consultoría estratégica de formación*
- *Asesoría a empresas para adecuar los planes de formación a sus necesidades*
- *Diseño de planes de acción a medida*
- *Implementación de tecnologías como soporte al plan de formación*
- *Desarrollos a medida de contenidos de alta calidad en todas sus modalidades*
- *Itinerarios formativos a medida, eLearning, Blended y presencial Incompany*
- *Sistema integral de gestión de la formación: Bonificaciones y subvenciones*

### La formación como inversión

A través de las bonificaciones de la Fundación Tripartita, la formación en la empresa es una inversión en competitividad.

Aproveche el Crédito Anual para formación de su empresa para formar a su personal a través de **Másters y Cursos de desarrollo profesional**.

## EMPRESAS COLABORADORAS



## SALIDAS PROFESIONALES

### INCORPORACIÓN AL MERCADO DE TRABAJO

Una vez finalizado el Programa Formativo, más de un **85%** de los alumnos se incorporan o mejoran laboralmente sus condiciones durante el primer año.

Más de un **96%** lo logran el segundo año.

**85%**

**96%**

**AÑO 1**

**AÑO 2**



Las salidas profesionales son muy diversas. Destacan el sector servicios para áreas de Recursos Humanos, Marketing, Comercio Internacional. En el sector industrial destacan las áreas como Logística y Medio Ambiente.

### CUALIFICACIÓN PROFESIONAL



Un perfil muy demandado son los profesionales con programas executive MBA y de Alta Dirección, para ser incorporados en puestos de Gerencia y Alta Dirección de empresas multinacionales y startups.

### MBA-ALTA DIRECCIÓN



Un alto número de alumnos una vez finalizado el Programa Formativo, deciden desarrollar sus proyectos empresariales y proyectarse internacionalmente.

### EMPRENDEDORES

## SERVICIO DE ORIENTACIÓN PROFESIONAL

- Uno de los servicios más valorados por los alumnos es la Orientación Profesional, CEUPE colabora con las principales compañías españolas, europeas y americanas.

- Empresas multinacionales como Repsol, Telefónica o BBVA son algunas de las empresas que hoy en día apuestan por incorporar en sus plantillas a nuestros alumnos.

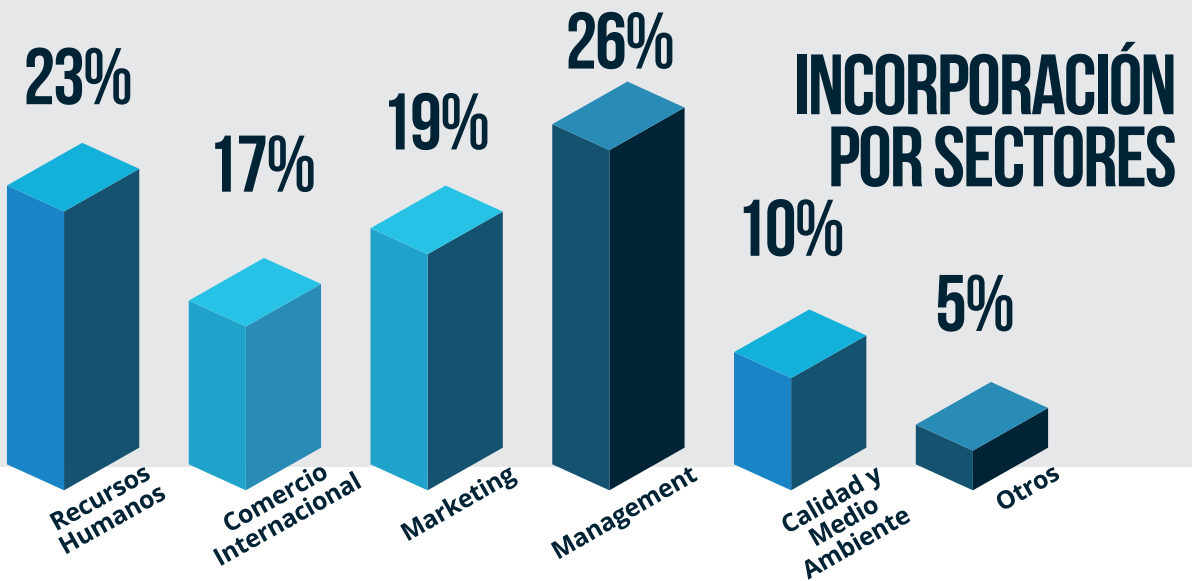

### INCORPORACIÓN POR EXPERIENCIA

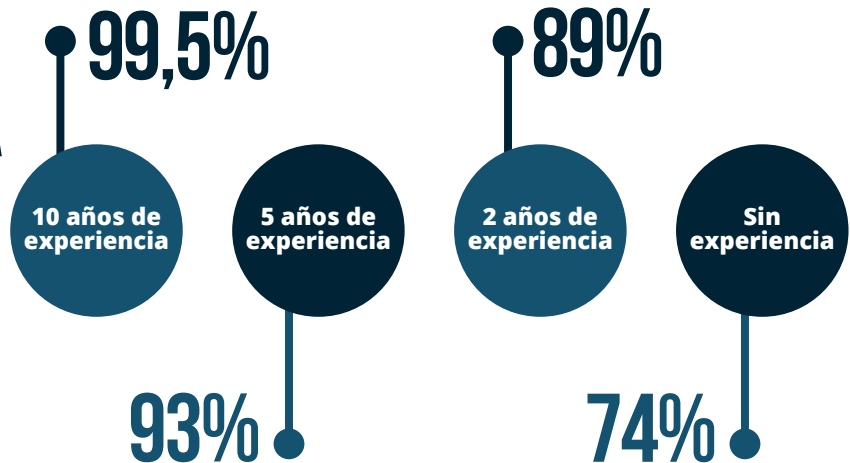



# Nuestras Sedes

CERCA DE TI

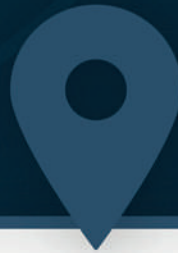

ESPAÑA SEDE  
COLOMBIA SEDE  
CHILE SEDE  
PARAGUAY SEDE  
ECUADOR SEDE  
MÉXICO SEDE  
PERÚ SEDE  
R. DOMINICANA SEDE  
CENTROAMÉRICA SEDE  
ARGENTINA SEDE